

Configuração GPRS – MIO A701

Todos os dados GPRS são fornecidos pela operadora a ser utilizada.

1ª. Na tela principal clique em : **INICIAR**, depois em **CONFIGURAÇÕES**

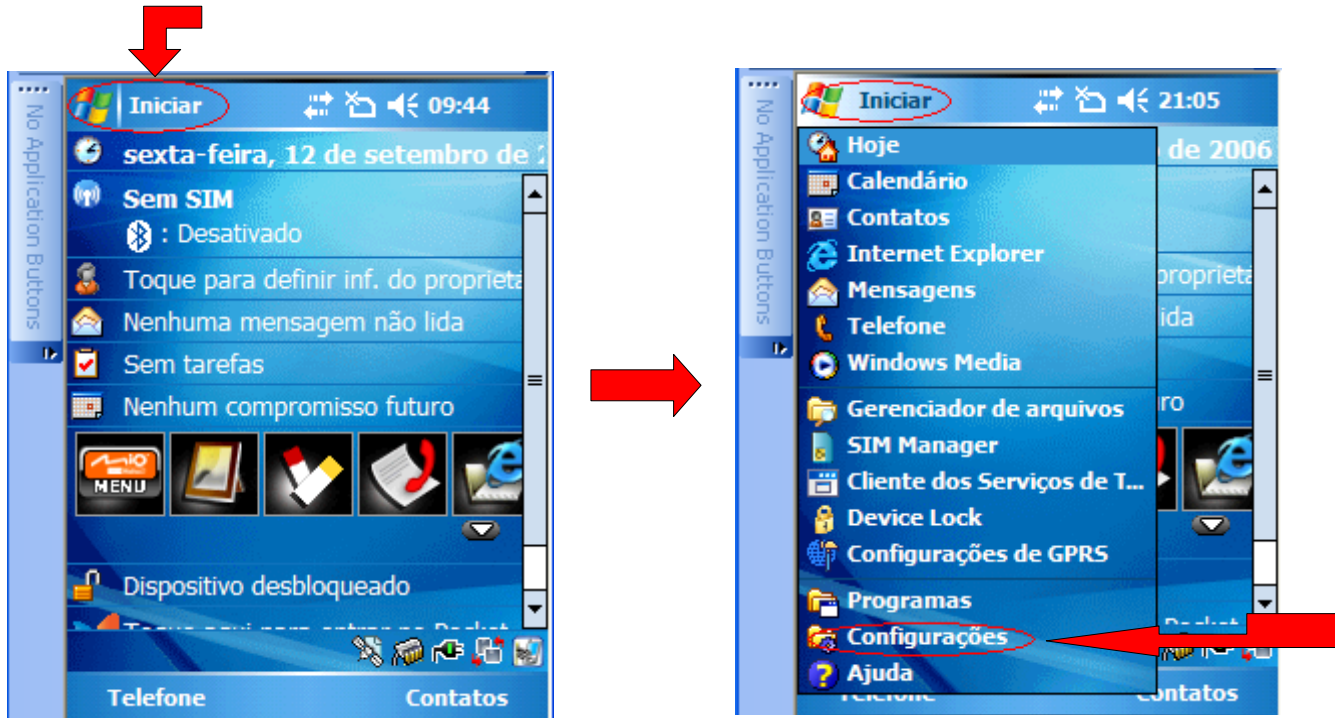

2ª. Em seguida, clique na aba **CONEXÕES**, e clique no ícone **CONEXÕES**

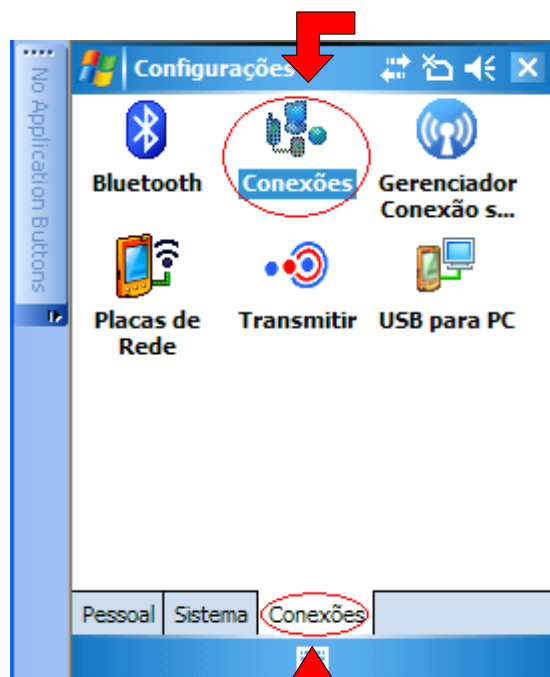

Aba

3ª. Clique na aba **AVANÇADO**, e clique em **SELECIONAR REDES**.

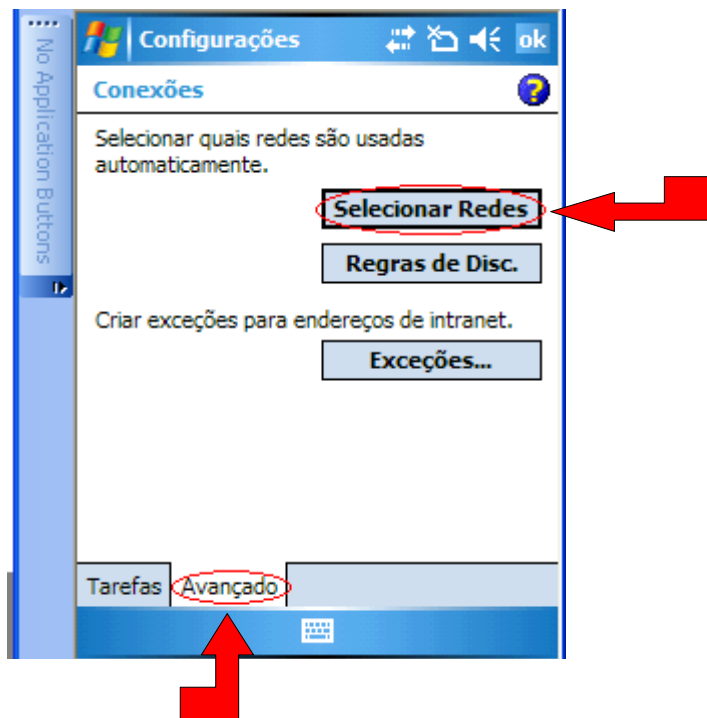

4ª. Selecione **REDE DE TRABALHO**, depois clique em **EDITAR...**.
Em seguida, clique na aba **MODEM** e clique em **NOVA...**

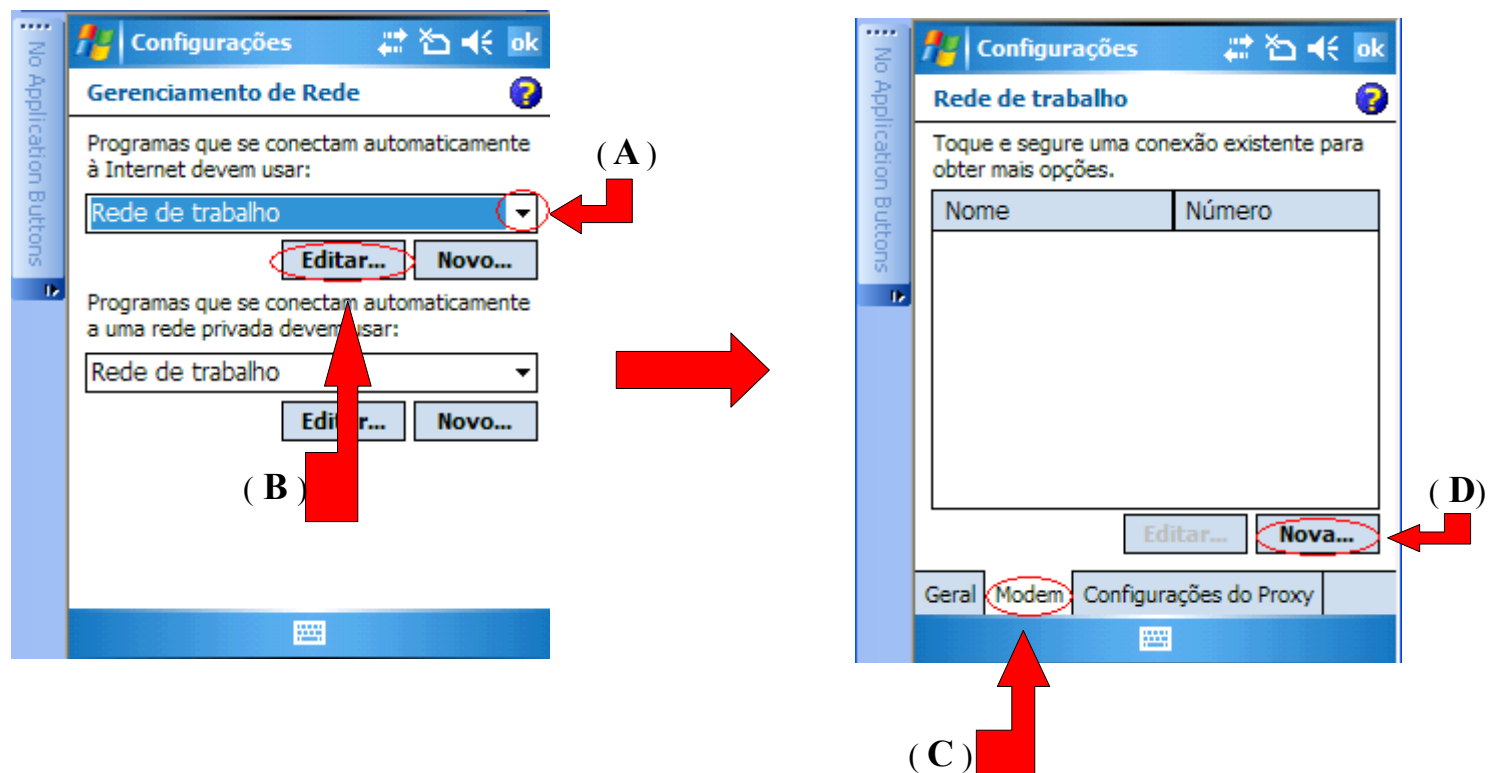

5ª. Na barra: Insira um nome para a conexão digite: **GPRS** em seguida selecione o modem para: LINHA DE CELULAR (GPRS) e depois clique em **Avançar**.

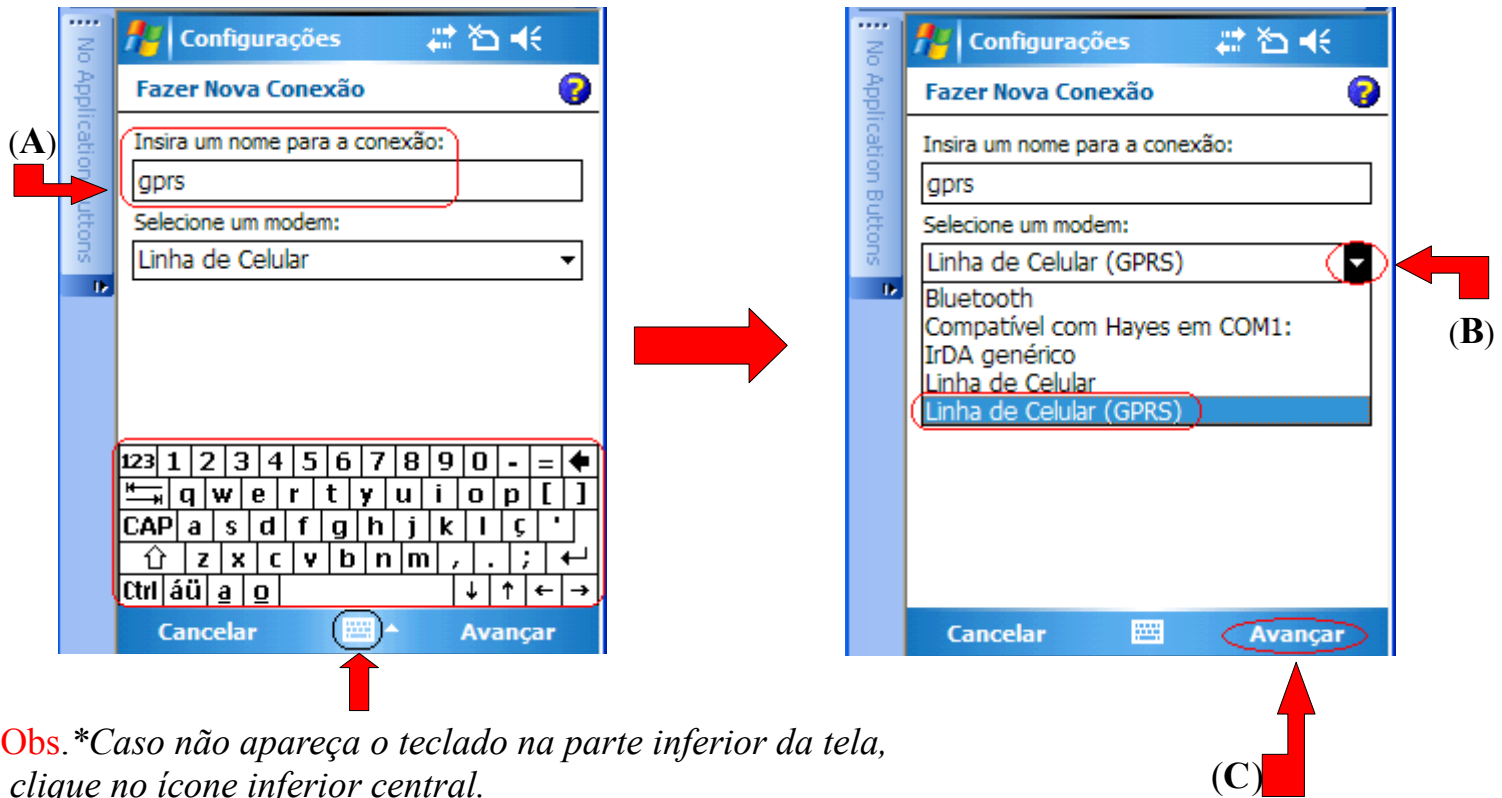

Obs. *Caso não apareça o teclado na parte inferior da tela, clique no ícone inferior central.

6ª.- Digite o Nome do ponto de acesso exemplo: **tim.br** e depois clique em **AVANÇAR**.

Obs: Os dados são fornecidos pela Operadora de Telefonia Móvel, 6ª e 7ª etapas.

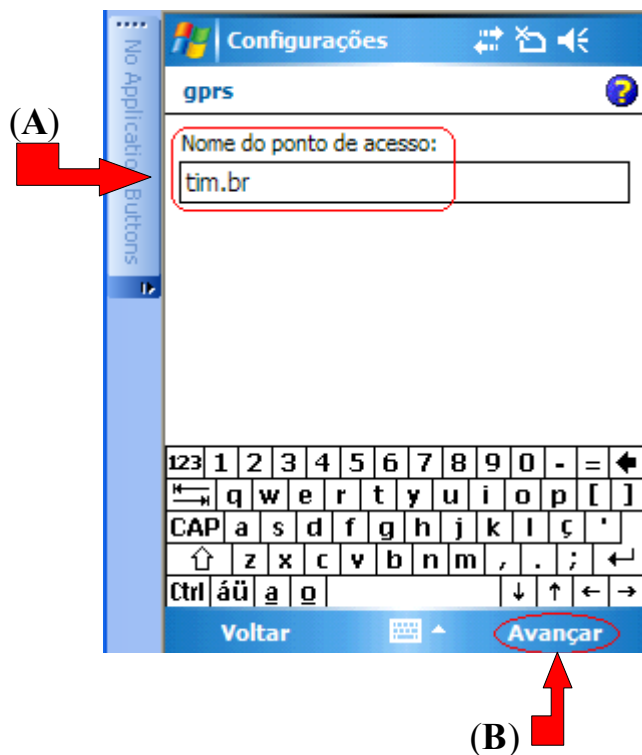

7ª. Em **Usuário** digite, exemplo: **tim** e em **Senha**, exemplo: **tim** e depois clique em **CONCLUIR**

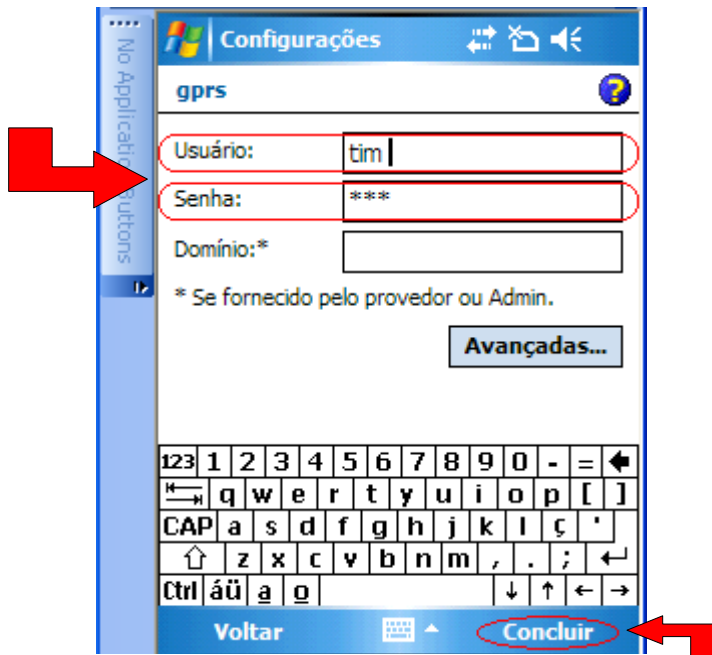

8ª. Agora clique em **OK** , **OK** , **OK** , **X**.

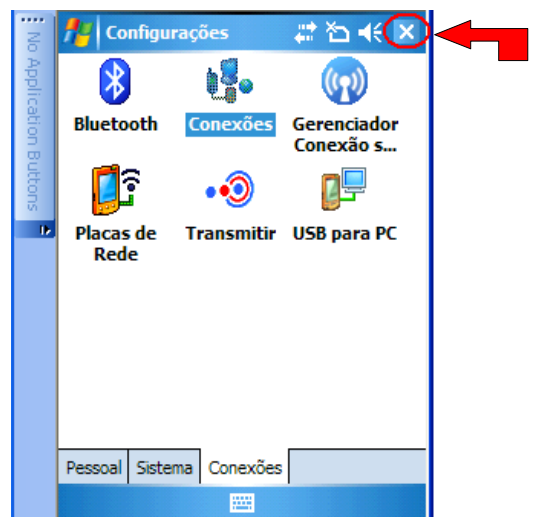
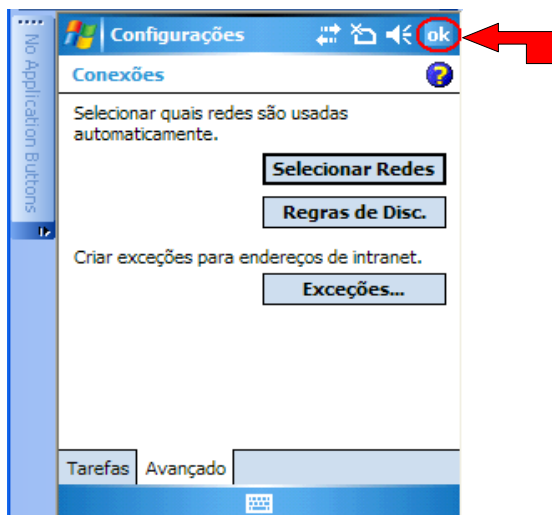
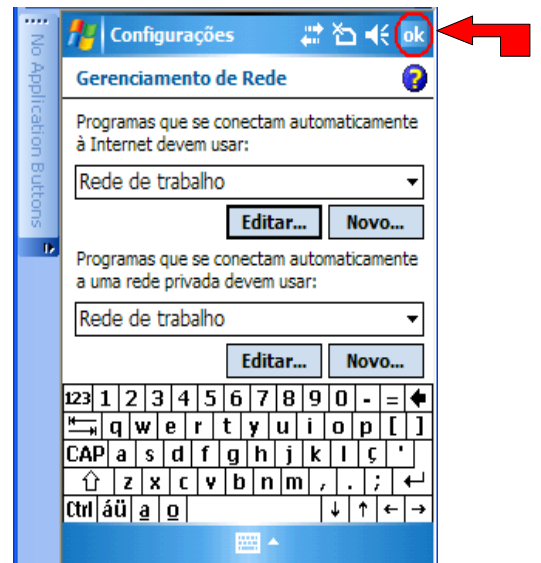
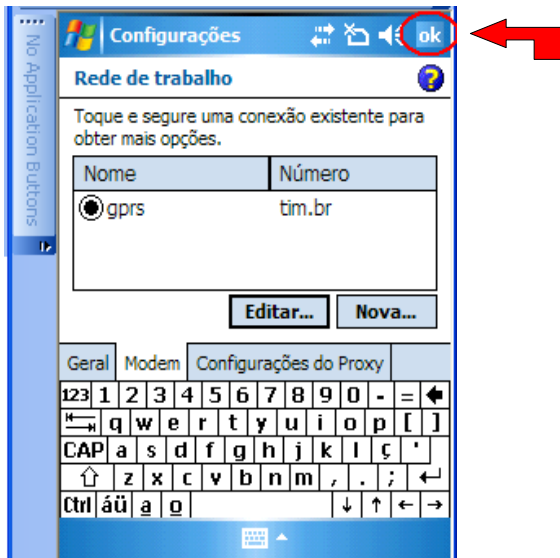

9ª. Pronto, seu aparelho está configurado em modo GPRS de navegação via Operadora de Telefonia Móvel. Digite o endereço de um site na barra de navegação para acessá-lo.

Obs: em 10ª.



10ª Obs: Caso seu aparelho não se conecte à Rede de Navegação depois desta configuração GPRS, aguarde 72h. (setenta e duas horas) ou verifique junto a sua Operadora de Telefonia Móvel a ativação de sua Rede de Navegação.

